

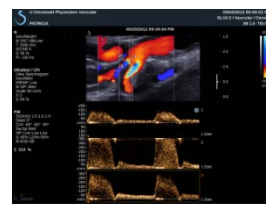

BIOMED
ELECTRONIC

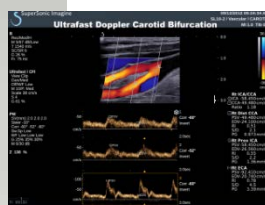

LÁTNI A LÁTHATATLANT
.....



Fusion Imaging package

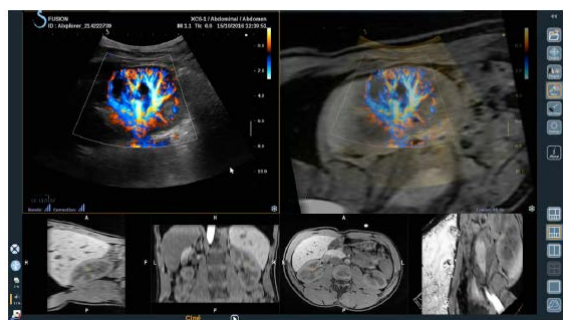

AIXPLORER
mach^{3C}
ULTRAFASTM INTELLIGENCE



SUPERSONIC
imagine

Aixplorer

Aixplorer Ultimate

Aixplorer mach³⁰

... csak egyszerűen : az ultragyors intelligencia

A SUPERSONIC IMAGINE vállalatot 2005-ben alapították Aix en Provence (Franciaország) városában és már 2008-re már kifejlesztette az AIXPLOLER termékét, amely egy technológiai és klinikai áttörést jelentett az ultrahangos képalkotás területén, megváltoztatva az ultrahang diagnosztika képalkotási sztenderdeket a legtöbb alkalmazási területen:

- ShearWave™Plus - Real Time Elastography
- UltraFast™ Doppler
- TriVu Imaging
- Angio PL.U.S.
- ShearWave™Plus 3D

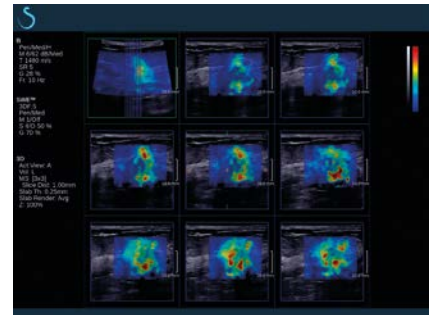

Ezek a vívmányok a mai napig sem találtak legyőzőre!

A termékpiacon történő elhelyezéskor nem szabad figyelmen kívül hagyni, hogy az AIXPLOLER az egyedüli olyan ultrahang platform, amely ezeket a vívmányokat egyetlen berendezésben tömöríti és ugyanakkor képes az emberi test feltérképezését ultra-gyors, azaz több mint **20,000 képkocka per másodperc** (frame per second) sebességgel megtenni, 200-szor gyorsabban, mint bármely konvencionális ultrahang berendezés.

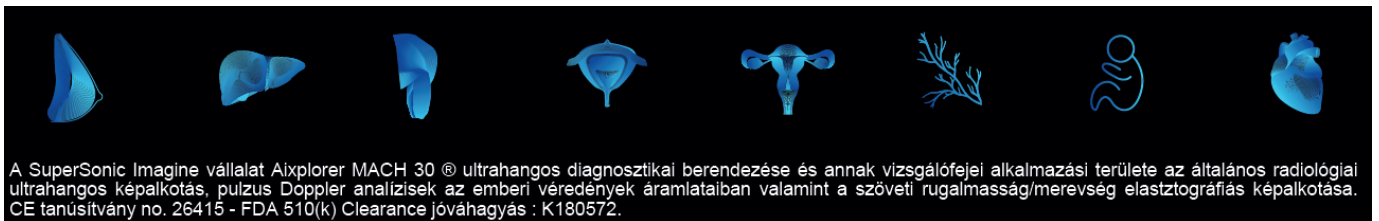
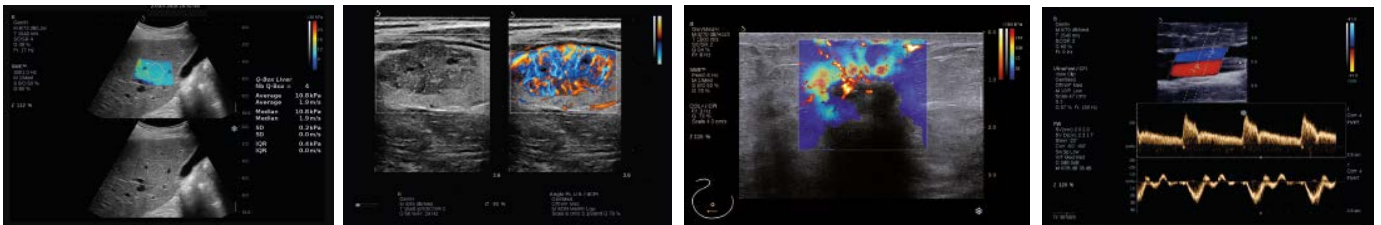

A SuperSonic Imagine magyarországi képviselője:



BIOMED ELECTRONIC Kft.
 HUNGARY
 Mob: +36 30 952 7610
 Fax: +36 24 737 715
 arpad.barta@biomedelectronic.hu
 www.biomedelectronic.hu

